

Anteproyecto Regional de Inversiones- ARI
Gobierno Regional de Antofagasta

ARI 2015

Antofagasta, Julio 2014

1. Consideraciones Generales

El proceso de construcción del Anteproyecto Regional de Inversiones –ARI 2015- comenzó en la región en el mes de Diciembre del año 2013, con el envío de oficio a la institucionalidad pública regional con el cronograma de trabajo a tener presente durante el periodo 2014-2015

Ya en el mes de abril del presente año, el Sr. Intendente Regional comunicó el nombre del Secretario Ejecutivo y su equipo técnico permanente encargados de coordinar las tareas necesarias para convocar a los principales actores en esta tarea.

El día 8 de abril, con la presencia del Sr. Intendente Regional, se constituyó el Equipo Técnico Permanente de la Coordinación Regional del Gasto Público, integrado por los siguientes representantes de servicios públicos inversores en la región:

- Secretaría Regional Ministerial Desarrollos Social
- Secretario Regional Ministerial de Obras Públicas
- Secretario Regional Ministerial de Educación
- Secretario Regional Ministerial de Vivienda y Urbanismo
- Director Regional Servicio de Salud Antofagasta
- Directora Regional Servicio Nacional de la Mujer
- Representantes del Consejo Regional
- Jefe de la Unidad Regional de SUBDERE
- Jefa División Análisis y Control de Gestión

Una vez constituida esta Comisión se procedió a trabajar de manera separada con los distintos servicios inversores en la región, específicamente MOP, MINVU, Educación y el día 19 de junio el Secretario Ejecutivo de la CORGAPU citó a reunión para dar cuenta del estado de avance de la elaboración del ARI 2015.

2. Instrumentos técnicos que guían el desarrollo regional y se han utilizado para el proceso de elaboración del ARI 2015

Guiaron el proceso de elaboración del ARI 2015 los siguientes instrumentos de planificación: El Programa de Gobierno 2014- 2018, La Estrategia Regional de Desarrollo 2009- 2020, destacando que el Programa Regional de Gobierno se encuentra en proceso de elaboración. De los instrumentos técnicos citados, la Estrategia Regional de Desarrollo se encuentra cargada en la plataforma Chileindica donde se disponen las iniciativas del ARI 2015, vinculadas con el lineamiento de la Estrategia que sea pertinente.

3. Anteproyecto Regional de Inversiones ARI 2015

En términos generales, para el año presupuestario 2015 se tiene un plan de inversión de 508 iniciativas de 59 servicios públicos que invierten en la región, por un monto de \$ 463.180 millones, los cuales se componen por \$ 53.600 millones financiados con el FNDR y \$ 409.580 millones de inversión sectorial.

Considerando que el ARI 2014 fue de \$ 397.500 millones y asumiendo que dicho plan de inversión se mantiene este 2014 alcanzando un porcentaje de ejecución del 100%, el ARI 2015 registraría un aumento.

Tabla 1. Cuadro Comparativo ARI 2014 - 2015

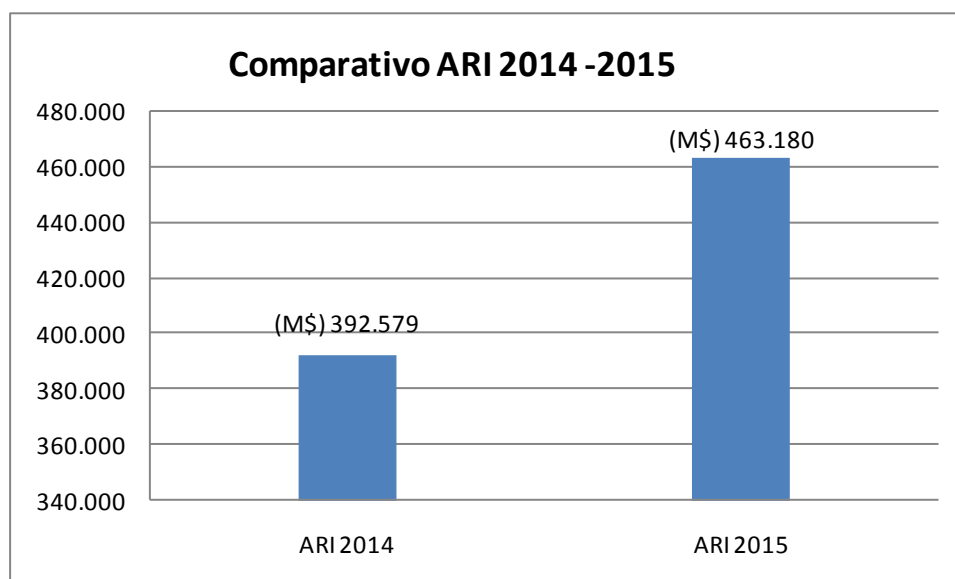

Si se observa el gasto proyectado por institución pública para el año 2015, se detecta que los mayores niveles de inversión se concentran en la Secretaría Regional Ministerial de Educación (130.345 millones), Instituto de Previsión Social (65.747 millones) y Gobierno Regional (53.600 millones)

Tabla 2. Anteproyecto Regional de Inversiones 2015 por Institución

MINISTERIO	SERVICIO RESPONSABLE	SOLICITADO 2015
Ministerio Secretaría General de Gobierno	Instituto Nacional del Deporte	712.168.348
	Secretaría Regional Ministerial de Gobierno	150.350.320
Ministerio de Agricultura	Instituto Desarrollo Agropecuario	1.850.126.000
	Secretaría Regional Ministerial Agricultura	4.135.000
	Servicio Agrícola Ganadero	62.439.333
	Corporación Nacional Forestal	
	Comisión Nacional de Riego	
Ministerio de Defensa Nacional	Dirección General Aeronáutica Civil	3.188.746.234
	Caja de Previsión de la Defensa Nacional	17.124.512.173
Ministerio de Economía, Fomento y Reconstrucción	Corporación de Fomento de la Producción	563.187.174
	Innova Chile	1.182.174.559
	Instituto Nacional de Estadística	116.255.876
	Servicio Nacional de Pesca	267.052.000
	Subsecretaría de Pesca	819.133.378
	Servicio Nacional de Turismo	108.353.029
	Servicio de Cooperación Técnica	699.163.600
Ministerio de Educación	Comisión Nacional de Investigación Ciencia y Tecnología	1.813.754.484
	Consejo Nacional de la Cultura y las Artes	468.707.061
	Dirección de Bibliotecas Archivos y Museos	
	Junta Nacional de Auxilio Escolar y Becas	13.102.554.906
	Junta Nacional de Jardines Infantiles	163.588.699
	Secretaría Regional Ministerial de Educación	130.345.007.841
Ministerio de Justicia	Secretaría Regional Ministerial de Justicia	2.148.163.000
	Servicio Nacional de Menores	5.033.000.000
Ministerio de Medio Ambiente	Secretaría Regional Ministerial de Medio Ambiente	132.200.000
Ministerio de Minería	Servicio Nacional de Geología y Minería	340.600.000
	Seremi de Minería	90.000.000
Ministerio de Obras Públicas	Administración Sistema de Concesiones MOP	2.547.448.000
	Agua Potable Rural	1.500.000.000
	Dirección de Obras Portuarias	3.001.747.000
	Dirección de Vialidad	30.280.387.000
	Dirección de Aeropuertos	2.987.296.000
	Dirección General de Aguas	117.621.000
Ministerio de Desarrollo Social	Dirección de Obras Hidráulicas	4.397.601.000
	Corporación Nacional de Desarrollo Indígena	796.520.000

	Fondo de Solidaridad e Inversión Social	1.255.232.447
	Instituto de la Juventud	95.537.288
	Servicio Nacional del Adulto Mayor	622.692.195
	Secretaría Regional Ministerial de Desarrollo Social	1.014.710.709
	Servicio Nacional de la Discapacidad	401.945.555
	Servicio Nacional de la Mujer	924.709.747
Ministerio de Salud	Subsecretaría de Redes Asistenciales	424.289.336
	Fondo Nacional de Salud	35.798.854.968
	Servicio de Salud Antofagasta	13.362.926.000
	Secretaría Regional Ministerial de Salud	10.693.446.568
Ministerio de Trabajo y Previsión Social	Subsecretaría de Previsión Social	18.224.876
	Seremi del Trabajo y Previsión Social	164.000.000
	Servicio Nacional Capacitación y Empleo	1.773.915.810
	Instituto de Previsión Social	65.747.354.000
	Instituto de Seguridad Laboral	1.684.144.044
Ministerio de Transportes y Telecomunicaciones	Subsecretaría de Telecomunicaciones	
	Secretaría Regional Ministerial de Transporte y Telecomunicaciones	3.841.477.790
	Secretaría de Transporte	
Ministerio de Bienes Nacionales	Secretaría Regional Ministerial de Bienes Nacionales	
Ministerio de Vivienda y Urbanismo	Secretaría Regional Ministerial de Vivienda y Urbanismo	43.203.638.832
	Servicio de Vivienda y Urbanización	
Ministerio del Interior	Servicio Nac. P y RC (SENDA) ex CONACE	
	Gobierno Regional de Antofagasta	53.600.615.407
	Servicio Gobierno del Interior - INTENDENCIA	
	Subsecretaría de Desarrollo Regional	2.428.554.388
	Oficina Nacional de Emergencia	
	Subsecretaría Prevención del Delito	
Ministerio de Energía	Secretaría Regional Ministerial de Energía	
Ministerio de Relaciones Exteriores	PROCHILE	10.000.000
	TOTAL GENERAL	463.180.262.975

Desde el punto de vista presupuestario, el ARI 2015 se encuentra conformado por los siguientes Subtítulos:

Tabla 3. ARI 2015 por subtítulo

ITEM PRESUPUESTARIO	SOLICITADO \$
A Otras Entidades Públicas (33.03)	16.621.252.087
Adquisición de Activos Físicos no Financieros (29)	340.600.000
Adquisición de Activos Físicos no Financieros (29)	1.748.933.603
Al Sector Privado (33.01)	34.573.746.845
De Fomento (32.04)	463.800.000
Estudios Básicos (31.01)	1.366.242.660
Médicos (32.05)	188.759.067
Prestaciones de Asistencia Social (23.02)	18.781.533.711
Prestaciones Previsionales (23.01)	105.348.307.499
Programas De Inversión (31.03)	685.957.627
Proyectos (31.02)	113.446.447.253
Servicios Técnicos y Profesionales (22.11)	391.866.592
Transferencias Corrientes al Otras Entidades Públicas (24.03)	21.563.957.665
Transferencias Corrientes al Sector Privado (24.01)	147.658.858.366
TOTAL GENERAL	463.180.262.975

Tabla 4. ARI 2015 por subtítulo presupuestario

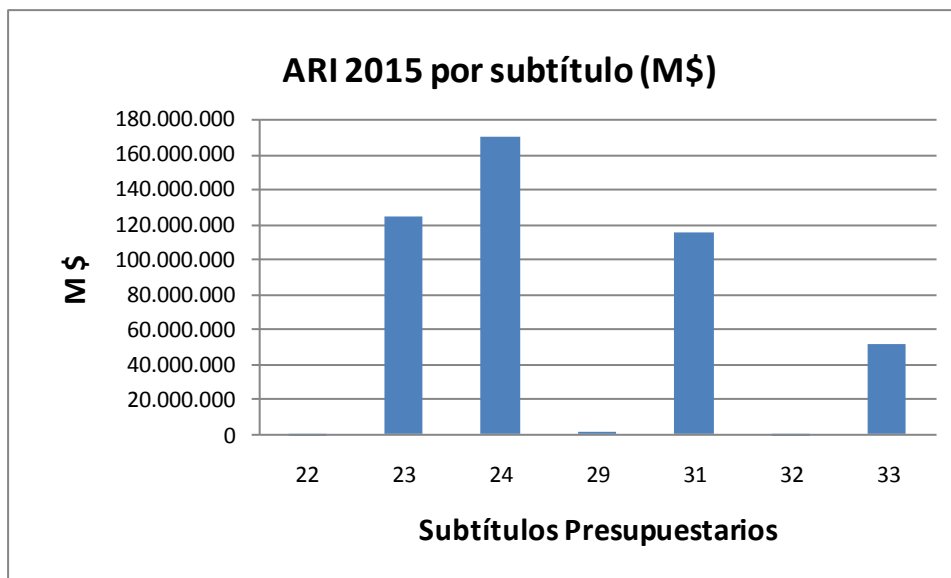

Según lo observado, se destacan los cuatro ámbitos de acción más relevantes para la inversión 2015 son: las transferencias corrientes (subtítulo 24), las prestaciones de seguridad social (Subtítulo 23), las iniciativas de inversión (subtítulo 31), y la transferencia de capital (subtítulo 33).

ANEXO

INICIATIVAS ARI 2015 POR SERVICIO PÚBLICO

SERVICIO RESPONSABLE	CODIGO	NOMBRE	COSTO TOTAL	GASTADO AÑOS ANTERIORES	SOLICITADO 2015	SALDO
Admin Sistema de Concesiones Mop	29000036 (BIP)	AEROPUERTO CERRO MORENO DE ANTOFAGASTA (INSPECCION FISCAL)	2.835.314.000	2.418.050.000	121.885.000	295.379.000
	29000074 (BIP)	CONCESION TERMINAL DE PASAJEROS AEROPUERTO EL LOA DE CALAMA (INSPECCION FISCAL)	2.346.112.000	1.928.848.000	121.885.000	295.379.000
	29000254 (BIP)	CONCESIÓN VIAL AUTOPISTA DE LA REGIÓN DE ANTOFAGASTA (INSPECCION FISCAL)	3.010.427.000	2.857.226.000	153.201.000	0
	29000299 (BIP)	-- HOSPITAL DE ANTOFAGASTA (INSPECCIÓN FISCAL)	4.676.624.000	1.123.102.000	1.175.166.000	2.378.356.000
	29000304 (BIP)	AMPLIACIÓN AEROPUERTO CERRO MORENO DE ANTOFAGASTA RELICITACIÓN (SUBSIDIO)	3.237.279.000	947.212.000	235.383.000	2.054.684.000
	29000306 (BIP)	AMPLIACIÓN RUTAS DEL LOA (INSPECCIÓN FISCAL)	2.277.436.000	264.740.000	739.928.000	1.272.768.000
	TOTAL			18.383.192.000	9.539.178.000	2.547.448.000
Otro MOP Agua Potable Rural	2121042-0	CONSTRUCCION PROYECTOS NUEVOS 2015 AGUA POTABLE RURAL II REGIÓN	3.251.000.000	1.751.000.000	1.500.000.000	0
	TOTAL			3.251.000.000	1.751.000.000	1.500.000.000
Caja de Previsión de la Defensa Nacional	23-01-001	PRESTACIONES DE SEGURIDAD SOCIAL	17.117.301.024	0	17.117.301.024	0
	24-01-453	PROGRAMA DE AYUDAS SOCIALES	7.211.149	0	7.211.149	0
	TOTAL			17.124.512.173	0	17.124.512.173
Comisión Nacional de Investigación Científica y Tecnológica	24 03 166	Programas Regionales de Investigacion Cientifica y Tecnologica	188.209.000	0	188.209.000	0
	24.01.221	Becas Nacionales Postgrado	185.744.764	0	185.744.764	0
	24.03.160	Fondo Nacional De Fondo Cientifico Y Tecnologico	1.101.127.000	0	1.101.127.000	0
	24.03.161	Fondo De Fomento Ciencia Y Tecnología (FONDEF)	251.363.720	0	251.363.720	0
	24.03.163	Programa Explora - CONICYT	87.310.000	0	87.310.000	0
	TOTAL			1.813.754.484	0	1.813.754.484

Consejo Nacional de la Cultura y las Artes	24.03.087	Actividades De Fomento y Desarrollo Cultural	109.474.460	0	109.474.460	0
	24.03.094	Fondo Nacional de Fomento del Libro y la Lectura Ley 19.227	51.947.035	0	51.947.035	0
	24.03.096	Fondo de Fomento al Arte en la Educación	36.943.350	0	36.943.350	0
	24.03.097	Fondo Nacional De Desarrollo Cultural Y Las Artes Ley 19891	190.884.233	0	190.884.233	0
	24.03.122	Fomento del Arte en la Educación	4.342.640	0	4.342.640	0
	24.03.123	Fomento Y Desarrollo Del Patrimonio Nacional	7.242.640	0	7.242.640	0
	24.03.129	Programa de Red Cultura	33.057.816	0	33.057.816	0
	24.03.520	Fondo para el Fomento de la Música Nacional	8.886.987	0	8.886.987	0
	24.03.521	Fondo De Fomento Audiovisual Ley 19.981	25.927.900	0	25.927.900	0
	TOTAL		468.707.061	0	468.707.061	0
Corporación de Fomento de la Producción	24.01.090	Programas de Fomento	563.187.174	0	563.187.174	0
	TOTAL		563.187.174	0	563.187.174	0
Corporación Nacional de Desarrollo indígena	2401599	Consulta a los Pueblos Indígenas	25.000.000	0	25.000.000	0
	24.01.576	Fondo de Desarrollo Indígena	250.000.000	0	250.000.000	0
	24.01.579	Fondo de Cultura y Educacion	0	0	0	0
	24.01.589	Protección del Medio Ambiente y Recursos Naturales	4.000.000	0	4.000.000	0
	33.01.043	Fondo de Tierras y Aguas	400.520.000	0	400.520.000	0
	33.01.044	Gastos Asociados de Administración del FTA	17.000.000	0	17.000.000	0
	33.03.999	Fondo de Tierras y Aguas	100.000.000	0	100.000.000	0
	TOTAL		796.520.000	0	796.520.000	0

Dirección de Aeropuertos	38799	CONSERVACION MAYOR AERÓDROMO BARRILES. TOCOPILLA, II REGIÓN.	2.192.300.000	0	2.192.300.000	0
	30061546 (BIP)	AMPLIACION Y MEJORAMIENTO AEROPUERTO EL LOA, CALAMA, II REGION	13.165.277.000	12.370.806.000	794.471.000	0
	30106419 (BIP)	CONSERVACION MAYOR AERÓDROMO EL LOA, CALAMA. II REGIÓN	2.533.909.000	0	525.000	2.533.384.000
	TOTAL		17.891.486.000	12.370.806.000	2.987.296.000	2.533.384.000
Dirección de Obras Hidráulicas	30036786 (BIP)	CONSTRUCCION OBRAS DE CONTROL DE CRECIDAS EN EL RÍO SALADO	229.371.000	0	212.385.000	16.986.000
	30073685 (BIP)	CONSTRUCCION OBRAS DE CONTROL Y VÍA ALUVIONAL EN TALTAL Y TOCOPILLA	11.575.363.000	8.593.395.000	2.981.968.000	0
	30089680 (BIP)	CONSTRUCCION EMBALSE DE REGULACIÓN DE CRECIDAS EN EL RÍO SAN PEDRO COMUNA DE SAN PEDRO DE ATACAMA, II REGIÓN	593.351.000	0	524.248.000	69.103.000
	30099376 (BIP)	CONSERVACION Y REPARAC. INFRAESTRUC. OBRAS FISCALES DE RIEGO II REGIÓN	841.185.000	752.066.000	85.000.000	4.119.000
	30099380 (BIP)	CONSERVACION DE RIBERAS DE CAUCES NATURALES REGION DE ANTOFAGASTA	2.306.394.000	2.226.392.000	80.000.000	2.000
	30122107 (BIP)	CONSERVACION DE RIBERAS DEL RÍO LOA EN SU PASO POR LA CIUDAD DE CALAMA (2013-2015)	383.873.000	163.873.000	220.000.000	0
	30122108 (BIP)	CONSERVACION DE OBRAS FISCALES DE RIEGO EN RIO LOA, II REGIÓN (2013-2015)	647.747.000	367.747.000	280.000.000	0
	30122110 (BIP)	CONSERVACION DE OBRAS ALUVIONALES, II REGIÓN (2013-2015)	79.805.000	65.805.000	14.000.000	0
	TOTAL		16.657.089.000	12.169.278.000	4.397.601.000	90.210.000
Dirección de Promoción de Exportaciones		PROMOCION EXPORTACIONES REGIONALES	10.000.000	0	10.000.000	0
	TOTAL		10.000.000	0	10.000.000	0
Dirección General de Aeronautica Civil	33.01.002	Pago a Concesionario Aeroportuario El Loa	1.732.102.773	0	1.732.102.773	0
		Pago Concesionario Aeroportuario Cerro Moreno	1.081.189.461	0	1.081.189.461	0
		Adquisición Carro HAZMAT Antofagasta	423.785.000	0	375.454.000	48.331.000
	TOTAL		3.237.077.234	0	3.188.746.234	48.331.000

Dirección General de Aguas	30128430 (BIP)	ANALISIS DE PREVISIONES DE PRECIPITACIONES PARA DETERMINACION DE CAUDALES DE CRECIDAS II REGION	70.000.000	0	30.000.000	40.000.000
	30233978 (BIP)	ANALISIS Y SISTEMATIZACIÓN INFORMACIÓN CONTROL DE EXTRACCIONES DE AGUA SUPERFICIAL Y SUBTERRÁNEA II REGION	25.000.000	0	17.621.000	7.379.000
	30233979 (BIP)	ANALISIS Y SISTEMATIZACIÓN INFORMACIÓN DE ESTACIONES HIDROMETEOROLÓGICAS Y DE CALIDAD DE AGUAS PERTENECIENTES A TERCEROS II REGION	40.000.000	0	20.000.000	20.000.000
	30233980 (BIP)	ANALISIS Y SISTEMATIZACIÓN INFORMACIÓN HIDROGEOLÓGICA DE TERCEROS EXISTENTES EN EL SEIA II REGION	50.000.000	0	25.000.000	25.000.000
	30234022 (BIP)	ANALISIS Y SISTEMATIZACION INFORMES DE TÉRMINO DE EXPLORACIÓN DE AGUAS SUBTERRÁNEAS II REGION	51.552.000	0	25.000.000	26.552.000
	TOTAL		236.552.000	0	117.621.000	118.931.000
Dirección Obras Portuarias	30051158 (BIP)	CONSTRUCCION Y HABILITACIÓN OBRAS COMPLEMENTARIAS PLAYA TROCADERO ANTOFAGASTA	1.588.020.000	30.000	1.587.990.000	0
	30092466 (BIP)	CONSTRUCCION PLAYA ARTIFICIAL SECTOR PARAISO-EL CUADRO ANTOFAGASTA	100.000.000	0	40.000.000	60.000.000
	30106545 (BIP)	CONSERVACION GLOBAL OBRAS PORTUARIAS REGIÓN DE ANTOFAGASTA	1.613.443.000	334.686.000	1.218.757.000	60.000.000
	30113754 (BIP)	MEJORAMIENTO BORDE COSTERO MEJILLONES, SECTOR PLAZA DE LA CULTURA MEJILLONES	1.997.148.000	20.000	100.000.000	1.897.128.000
	30121359 (BIP)	ANALISIS CAPACIDAD Y DEMANDA DE PLAYAS REGIÓN DE ANTOFAGASTA	147.641.000	92.641.000	55.000.000	0
	TOTAL		5.446.252.000	427.377.000	3.001.747.000	2.017.128.000

Dirección Vialidad	20185744 (BIP)	MEJORAMIENTO RUTA ALTIPLANICA: SECTOR PEDRO ATACAMA - EL TATIO	7.060.474.000	6.232.388.000	828.086.000	0
	30083882 (BIP)	AMPLIACION DE CALZADA SECTOR KM 50 AL 70 RUTA 24, CUESTA BARRILES	15.904.000.000	0	50.000.000	15.854.000.000
	30084134 (BIP)	REPOSICION PUENTE CHIU-CHIU RUTA CH-21, II REGIÓN	1.612.500.000	52.500.000	1.560.000.000	0
	30089927 (BIP)	REPOSICION RUTA 5 NORTE S: LOS MARIOS - AGUA VERDE	16.944.500.000	500.000	5.459.000.000	11.485.000.000
	30089931 (BIP)	MEJORAMIENTO CAMINO PUBLICO BAQUEDANO SALAR DE ATACAMA	1.049.392.000	933.492.000	115.900.000	0
	30099871 (BIP)	MEJORAMIENTO Y AMPLIACION RUTA 1, SECTOR ROTONDA INTERSECCION RUTA 28-COLOSO	321.699.000	34.500.000	287.199.000	0
	30101373 (BIP)	MEJORAMIENTO AMPLIACION RUTA 1 PASADA POR TOCOPILLA ROTONDA LIMITE URBANO	463.500.000	500.000	309.000.000	154.000.000
	30102077 (BIP)	CONSERVACION RED VIAL REGION DE ANTOFAGASTA 2012-2014	3.134.765.000	1.998.947.000	999.858.000	135.960.000
	30106238 (BIP)	CONSERVACION GLOBAL MIXTO CAMINOS RED VIAL II REGION 2011-2015	27.996.248.000	19.952.600.000	8.043.647.000	1.000
	30106248 (BIP)	REPOSICION RUTA 5 SECTOR: LIMITE PROVINCIAL ACCESO OFICINA PEDRO DE VALDIVIA	12.610.000.000	0	50.000.000	12.560.000.000
	30106668 (BIP)	MEJORAMIENTO Y CONSTRUCCIÓN VIAL ACCESO PUERTO ANTOFAGASTA	319.956.000	171.348.000	148.608.000	0
	30106756 (BIP)	REPOSICION RUTA 1 SECTOR: CALETA BUENA TOCOPILLA	12.200.000.000	0	100.000.000	12.100.000.000
	30113688 (BIP)	CONSERVACION GLOBAL MIXTO CAMINOS RED VIAL II REGION AÑO 2012	10.645.505.000	3.851.967.000	3.309.084.000	3.484.454.000
	30115111 (BIP)	MEJORAMIENTO NUDO VIAL RUTA 1 (AVDA. REPUBLICA DE CROACIA) - RUTA 28	8.030.000.000	0	150.000.000	7.880.000.000
	30123640 (BIP)	MEJORAMIENTO CIRCUNVALACION CALAMA S: YALQUINCHA - POBL TUCNAR HUASI	300.000.000	0	50.000.000	250.000.000
	30131282 (BIP)	MEJORAMIENTO RUTA 1 SECTOR: MICHILLA - CALETA BUENA	800.000.000	0	50.000.000	750.000.000
	30131389 (BIP)	REPOSICION RUTA 23-CH SECTOR: SAN PEDRO ATACAMA - TOCONAO	800.000.000	0	40.000.000	760.000.000
	30131391 (BIP)	MEJORAMIENTO RUTA 1 SECTOR: ACCESO NORTE MEJILLONES - MICHILLA	800.000.000	0	50.000.000	750.000.000
	30131463 (BIP)	REPOSICION RUTA 1 SECTOR: TOCOPILLA - CALETA URCO	150.000.000	0	50.000.000	100.000.000
	30132606 (BIP)	MEJORAMIENTO RUTA B-241,EJE LICANCABUR,PASADA URBANA SPA	445.500.000	500.000	315.000.000	130.000.000

	30224034 (BIP)	CONSERVACION GLOBAL MIXTA CAMINOS RED VIAL II REGION 2015-2019	54.567.500.000	0	4.213.005.000	50.354.495.000
	30224073 (BIP)	CONSERVACION RED VIAL ADMINISTRACION DIRECTA II REGION AÑO 2015 -	2.202.000.000	0	2.202.000.000	0
	30224272 (BIP)	CONSERVACION CONSERVACION RED VIAL ANTOFAGASTA (2015-2016-2017) -	5.700.000.000	0	1.900.000.000	3.800.000.000
		TOTAL	184.057.539.000	33.229.242.000	30.280.387.000	120.547.910.000
Fondo de Solidaridad e Inversión Social	2403334	Programa Acompañamiento Psicosocial	153.100.439	0	153.100.439	0
	2403337	Programa Acompañamiento Sociolaboral	201.322.008	0	201.322.008	0
	3301001	Programa de Emprendimiento y Microfinanzas	664.280.000	0	664.280.000	0
	3301002	Programa de Desarrollo Social	212.330.000	0	212.330.000	0
	3301007	Programa de Empleabilidad	15.000.000	0	15.000.000	0
	3301009	Programa de Educacion Financiera	9.200.000	0	9.200.000	0
		TOTAL	1.255.232.447	0	1.255.232.447	0
Fondo Nacional de Salud	2301009	Déficit CCAF. FONASA	14.469.632.788	0	14.469.632.788	0
	23.01.009	Bonificaciones de Salud	18.218.315.643	0	18.218.315.643	0
	24.01.001	Convenio Compra no AUGE	2.008.500	0	2.008.500	0
	24.01.010	Convenios de Provisión de Prestaciones Médicas - Hemodialisis	2.899.644.258	0	2.899.644.258	0
	24.01.011	Bono Auge	20.494.712	0	20.494.712	0
	35.05.01	Préstamos - Medicos de atención de Salud	188.759.067	0	188.759.067	0
		TOTAL	35.798.854.968	0	35.798.854.968	0
Gobierno Regional	2203	CONECTANDO LA INNOVACION EN REGIONES	60.000.000	0	60.000.000	0
	02-0002	REPOSICION VEHICULOS MUNICIPALES, TOCOPILLA	109.109.000	93.833.356	15.275.644	0
	20078449 (BIP)	MEJORAMIENTO CONEXION AVDA. ARGENTINA - RUTA 28	5.799.016.084	2.422.281.639	1.688.367.222	1.688.367.223

20139518 (BIP)	NORMALIZACION HOSPITAL CARLOS CISTERNAS, CALAMA II REGION	5.750.717.000	4.314.529.323	718.093.839	718.093.838
20178122 (BIP)	MEJORAMIENTO CONSTRUCCION SEGUNDA CALZADA AVDA. P. AGUIRRE CERDA	14.677.885.390	11.494.517.274	1.991.684.058	1.191.684.058
20191520 (BIP)	MEJORAMIENTO EJE BALMACEDA	3.026.184.416	2.126.184.416	900.000.000	0
20192460-1 (BIP)	AMPLIACION Y MEJORAMIENTO LICEO EULOGIO GORDO MONEO, (33.03.200)	881.513.257	321.337.997	360.175.260	200.000.000
30005334 (BIP)	NORMALIZACION CONSULTORIO JUAN PABLO II, ANTOFAGASTA.	2.417.970.000	569.755.157	837.032.150	1.011.182.693
30031153 (BIP)	CONSTRUCCION OBRAS DE URBANIZ. MACROLOTEO FERTILIZANTE MEJILLONES	1.336.144.443	766.579.565	569.564.878	0
30039111 (BIP)	CONSTRUCCION COMPLEJO DEPORTIVO LATRILLE	1.388.606.739	945.176.083	443.430.656	0
30051158 (BIP)	CONSTRUCCION Y HABILITACION OBRAS COMPLEMENTARIAS PLAYA TROCADERO	527.415.200	412.811.833	114.603.367	0
30057788 (BIP)	MEJORAMIENTO EJE IRARRAZABAL ENTRE P.A.C. Y AVDA. BONILLA , AFTA	1.677.579.423	1.644.898.303	32.681.120	0
30061546 (BIP)	AMPLIACION Y MEJORAMIENTO AEROPUERTO EL LOA - CALAMA -II REGION	5.359.499.343	1.742.786.350	3.616.712.993	0
30062919 (BIP)	CONSTRUCCION OBRAS DE URBANIZACION CHIMBA ALTO ANTOFAGASTA, I ETAPA	1.239.039.466	470.802.112	768.237.354	0
30063286 (BIP)	CONSTRUCCION CUBIERTA DE PATIO, TALLERES Y OTROS ESCUELA E-105, TALTAL	211.475.614	205.062.614	6.413.000	0
30063511 (BIP)	CONSTRUCCION 98 SOLUCIONES SANITARIAS DIVERSOS SECTORES TALTAL	241.590.145	211.878.904	29.711.241	0
30066284 (BIP)	REPOSICION INTEGRAL PARQUE BRASIL, ANTOFAGASTA	85.869.000	75.000.000	10.869.000	0
30070426 (BIP)	CONSTRUCCION CASA DE ACOGIDA PARA MUJERES VÍCTIMAS DE LA VIF, EL LOA	1.120.987.254	1.118.844.937	2.142.000	317
30072017 (BIP)	CONSTRUCCION EJE IQUIQUE - EL YODO ENTRE SARGENTO ALDEA Y N. TIRADO	2.793.751.384	2.740.814.108	52.937.276	0
30072543 (BIP)	INSTALACION SISTEMA DE AGUA POTABLE RURAL CALETA PAPOSO	379.293.761	370.727.761	8.566.000	0
30073151 (BIP)	CONSTRUCCION CENTRO RECREACIONAL Y DEPORTIVO VILLA ESPERANZA ANTOF.	2.306.009.039	2.206.009.039	100.000.000	0
30073591 (BIP)	RESTAURACION MUELLE SALITRERO MELBOURNE Y CLARCK	1.248.000.000	998.400.000	249.600.000	0
30075101 (BIP)	CONSTRUCCION PISCINA SEMIOLIMPICA LOC.BAQUEDANO	1.314.022.600	1.313.922.600	100.000	0

30076017 (BIP)	CONSTRUCCION INFRAESTRUCTURA PORTUARIA CALETA HORNITO, MEJILLONES	58.023.180	56.784.180	1.239.000	0
30079227 (BIP)	REPOSICION PLANTA DE TRATAMIENTO AGUAS SERVIDAS, COLOSO	418.716.133	382.104.938	36.611.195	0
30080002 (BIP)	CONSTRUCCION PLAYA ARTIFICIAL SECTOR EL SALITRE, TOCOPILLA	4.559.357.670	360.000.000	1.881.450.850	2.317.906.820
30082294 (BIP)	CONSTRUCCION DEL PASEO GRANADEROS DE LA CIUDAD DE CALAMA	3.143.299.695	2.220.498.325	922.801.370	0
30084837 (BIP)	AMPLIACION DEPENDENCIAS FUNCIONARIOS C.C.P. ANTOFAGASTA	234.144.036	224.556.210	9.587.826	0
30086695 (BIP)	CONSTRUCCION CASSETAS SANITARIAS CALAMA	72.373.000	0	72.373.000	0
30086885 (BIP)	REPOSICION DIAMANTE DE BEISBOL, TOCOPILLA	1.561.844.620	15.618.446	1.546.226.174	0
30087668 (BIP)	CONSTRUCCION CESFAM VALDIVIESO, ANTOFAGASTA	4.219.334.000	320.486.639	1.008.524.660	2.890.322.701
30087719 (BIP)	NORMALIZACION PLAZA CARLOS CONDELL, TOCOPILLA	2.076.844.530	1.403.535.941	673.308.589	0
30088472 (BIP)	REPOSICION DEPENDENCIAS OFICINA PROVINCIAL DE VIALIDAD	3.013.968.696	3.013.907.041	61.655	0
30092959 (BIP)	REPOSICION MUSEO ARQUEOLOGICO G. LE PAIGE SPA	10.664.227.475	2.412.813.264	2.152.644.466	6.098.769.745
30093372 (BIP)	MEJORAMIENTO INTEGRAL PASEO PEATONAL Y PLAZA 23 DE MARZO, CALAMA	5.047.456.960	1.316.805.735	1.709.254.695	2.021.396.530
30095113 (BIP)	HABILITACION MUSEO COMUNAL DE MARIA ELENA	1.346.759.076	1.234.585.076	112.174.000	0
30095125 (BIP)	HABILITACION EX- GOBERNACION MARITIMA DE ANTOFAGASTA	61.137.710	3.056.886	58.080.824	0
30096655 (BIP)	RESTAURACION PASEO ATACAMA DE TALTAL	46.988.000	27.150.185	19.837.815	0
30098338 (BIP)	REPOSICION ACERAS AV. ANGAMOS, ANTOFAGASTA	2.644.929.636	2.457.058.790	187.760.980	109.866
30101072 (BIP)	CONSTRUCCION OBRAS DE SANEAMIENTO SANITARIO EL HUASCAR ANTOFAGASTA	815.787.370	804.786.679	11.000.691	0
30101135 (BIP)	HABILITACION CANCHA DE FUTBOL LOCALIDAD DE SOCAIRE SPA	657.206.967	588.953.794	68.253.173	0
30101137 (BIP)	CONSTRUCCION CENTRO DE ATENCION JURIKE COMUNA SAN PEDRO DE ATACAMA	539.766.276	520.746.360	19.019.916	0
30101328 (BIP)	REPOSICION ACERAS SECTOR CENTRO, V ETAPA, ANTOFAGASTA	3.179.081.945	1.341.856.289	1.837.225.656	0
30103751 (BIP)	MEJORAMIENTO INTEGRAL PISCINA OLIMPICA ANTOFAGASTA	689.815.720	10.000.000	344.907.860	334.907.860

30104120 (BIP)	CONSTRUCCION RED ALCANTARILLADO Y SIST. TRAT. AGUAS SERVIDAS OLLAGUE	825.196.326	663.134.257	162.062.069	0
30106426 (BIP)	SANEAMIENTO REGULARIZACION FAENAS DE LA PEQUEÑA Y MICROMINERIA	423.000.000	323.000.000	100.000.000	0
30108898 (BIP)	AQUISICION DE EQUIPAMIENTO SERVICIOS VARIOS DEL HRA	1.982.833.000	1.111.462.590	871.370.410	0
30109379 (BIP)	CONSTRUCCION CENTRO DE TRATAMIENTO Y DISPOSICIÓN FINAL RSD	4.381.396.240	369.859.360	1.005.768.440	3.005.768.440
30109747 (BIP)	AMPLIACION Y MEJORAMIENTO ESCUELA ALONDRA ROJAS, TALTAL	47.564.288	39.485.833	8.078.455	0
30109860 (BIP)	AMPLIACION Y REMODELACIÓN ESCUELA E-104, TALTAL	44.999.111	39.842.343	5.156.768	0
30110990 (BIP)	DIFUSION PLAN REGIONAL DE PROMOCION DEL SECTOR TURÍSTICO	1.320.000.000	720.000.000	600.000.000	0
30110991 (BIP)	ANALISIS PLAN REGIONAL DE TURISMO SUSTENTABLE	221.809.000	11.090.450	210.718.550	0
30111191 (BIP)	TRANSFERENCIA CREDITICIA PARA LA MICRO Y PEQUEÑAS EMPRESAS DE LA REGI	2.000.000.000	1.500.000.000	500.000.000	0
30111384 (BIP)	TRANSFERENCIA CENTRO DE INVESTIGACIÓN CIENTÍFICO TECNOLÓGICO PARA LA	1.000.000.000	743.004.000	256.996.000	0
30112885 (BIP)	ADQUISICION DE IMPLEMENTOS DE PRIMERA RESPUESTA PARA SITUACIONES DE	987.634.000	100.415.859	487.218.141	400.000.000
30113720 (BIP)	REPOSICION VEHÍCULOS UNIDADES Y DESTAC CARABINEROS ANTOF. 1A ETAP	1.000.769.000	500.384.500	500.384.500	0
30113721 (BIP)	ADQUISICION EQUIPOS E INSTRUMENTAL ADN SECCIÓN CRIMINALÍSTICA CARAB	190.877.313	190.282.313	595.000	0
30113754 (BIP)	MEJORAMIENTO BORDE COSTERO MEJILLONES, SECTOR PLAZA DE LA CULTURA	353.096.360	17.654.818	335.441.542	0
30114778 (BIP)	CONSTRUCCION E INSTALACION DE SEÑALÉTICA TURISTICA REGIONAL	650.243.557	4.156.800	646.086.757	0
30115717 (BIP)	ADQUISICION PORTICOS Y CAMARAS DE TELEVIGILANCIA, PROV. TOCOPILLA	327.119.000	16.355.950	310.763.050	0
30116178 (BIP)	REPOSICION LICEO DOMINGO LATRILLE, TOCOPILLA	10.683.130.645	2.638.268.619	2.899.932.000	5.144.930.026
30117715 (BIP)	ADQUISICION MAQUINARIAS APOYO PLAN NORMAL ASEO, MUNICIPALIDAD ANTOF	889.476.000	838.700.534	50.775.466	0
30119464 (BIP)	TRANSFERENCIA FOMENTO PRODUCT. SEG DE LA PEQ Y MICRO MINERIA ARTESANAL	1.800.000.000	1.350.000.000	450.000.000	0
30119985 (BIP)	MEJORAMIENTO PINTURAS INTERIORES Y EXTERIORES CESFAM ORIENTE, ANTOFA	28.641.000	20.048.700	8.592.300	0

30119986 (BIP)	MEJORAMIENTO PINTURAS INTERIORES Y EXTERIORES CESFAM CORVALLIS, AFTA	41.761.000	29.232.700	12.528.300	0
30119987 (BIP)	MEJORAMIENTO PINTURAS INTERIORES Y EXTERIORES CESFAM NORTE, ANTOFAGA	55.421.000	38.794.700	16.626.300	0
30119988 (BIP)	MEJORAMIENTO PINTURAS INTERIORES Y EXTERIORES CESFAM CENTRO SUR, ANT	60.067.000	42.046.900	18.020.100	0
30120139 (BIP)	CONSERVACION CAMINOS BASICOS 2013 - 2014 REGIÓN DE ANTOFAGASTA	6.564.598.775	955.010.199	2.636.673.466	2.972.915.110
30121455 (BIP)	CONSERVACION DE LAS DEPENDENCIAS DE LA DIRECCION REGIONAL DE SENAME	34.172.310	33.853.310	319.000	0
30121463 (BIP)	ADQUISICION INST. CONTENEDORES PROVISORIOS CESFAM J. PABLO II, AFTA	601.529.136	598.333.086	3.196.050	0
30121877 (BIP)	CONSERVACION VIAS URBANAS DIVERSOS SECTORES, COMUNA ANTOFAGASTA 2012	2.784.588.350	1.955.989.738	828.598.612	0
30122559 (BIP)	CONSERVACION ESTABLECIMIENTOS EDUCACIONALES MUNICIPALES , ANTO.	6.934.140.000	346.707.000	6.587.433.000	0
30123484 (BIP)	DIAGNOSTICO AMBIENTAL Y MANEJO SUSTENTABLE DE PENINSULA MEJILLONES	160.000.000	96.000.000	64.000.000	0
30123857 (BIP)	CONSERVACION RUTA 23-CH S:SOCAIRE-PASO SICO SECTORES ALTERNADOS II R	6.551.082.176	2.499.226.189	2.025.927.994	2.025.927.993
30124188 (BIP)	CAPACITACION Y ASISTENCIA TÉCNICA PEQUEÑA MINERIA II REGION	1.668.925.000	1.160.588.000	508.337.000	0
30124992 (BIP)	CONSTRUCCION MACROURBANIZACION SECTOR EL SALAR ANTOFAGASTA	9.825.000	491.250	9.333.750	0
30126368 (BIP)	DIAGNOSTICO Y MONITOREO AMBIENTAL DE LA BAHÍA MEJILLONES DEL SUR	324.324.000	16.216.200	308.107.800	0
30126593 (BIP)	DIAGNOSTICO Y GESTIÓN AMBIENTAL INTEGRADA DE HUMEDALES ALTOANDINOS	150.000.000	90.000.000	60.000.000	0
30126735 (BIP)	ANALISIS DE ADAPTACIÓN AL CAMBIO CLIMÁTICO EN HUMEDALES ANDINOS	517.431.200	103.486.240	413.944.960	0
30127836 (BIP)	HABILITACION CENTRO DE ESTERILIZACIÓN LABORATORIO SARITA NUÑEZ	65.890.000	46.123.000	19.767.000	0
30127983 (BIP)	TRANSFERENCIA FOMENTO PRODUCTIVO PESCA ARTESANAL	600.007.000	297.501.000	302.506.000	0
30129131 (BIP)	ADQUISICION EQUIPO Y EQUIPAMIENTO EN UPC DE HOSPITAL DE ANTOFAGASTA	779.781.000	467.868.600	311.912.400	0
30129275 (BIP)	DIAGNOSTICO PERTINENCIA Y CAPACIDADES EDUCACIÓN TP II REGIÓN	304.062.000	15.203.100	288.858.900	0
30129587 (BIP)	CONSTRUCCION 34 SOLUCIONES SANITARIAS, DIV. U. VEC., ANTOFAGASTA	204.858.760	10.242.938	194.615.822	0

30130634 (BIP)	ADQUISICIÓN EQUIPOS Y EQUIPAMIENTO CNCA II REGIÓN	25.668.469	20.396.717	5.271.752	0
30136672 (BIP)	AMPLIACION Y MEJORAMIENTO TALLER SOLDADURA LICEO A-26	69.283.000	48.498.100	20.784.900	0
30136674 (BIP)	CONSTRUCCION CUBIERTA PATIO LICEO LOS ARENALES	51.611.000	36.127.700	15.483.300	0
30136675 (BIP)	CONSTRUCCION MEDIDAS MITIGACION EISTU - B-29	80.002.000	64.001.600	16.000.400	0
30136676 (BIP)	HABILITACION OFICINAS ADM Y SALA PSICOSOCIAL. B-32	26.064.000	18.244.800	7.819.200	0
30136678 (BIP)	CONSTRUCCION BIBLIOTECA Y SOMBREADEROS E-57	51.343.000	35.940.100	15.402.900	0
30136679 (BIP)	HABILITACION BAÑOS MINUSVALIDOS PRE-BASICA, E-80	7.495.000	5.246.500	2.248.500	0
30136683 (BIP)	NORMALIZACION CUBIERTA Y PATIO E-80	68.974.000	48.281.800	20.692.200	0
30136685 (BIP)	CONSTRUCCION OFICINAS ADM Y SALA PSICOSOCIAL. E-84	54.182.000	37.927.400	16.254.600	0
30136688 (BIP)	CONSTRUCCION CUBIERTA Y RADIER PATIO PRE-BASICA. E-87	29.690.000	20.783.000	8.907.000	0
30136715 (BIP)	REPOSICION PAVIMENTOS Y REJAS CESFAM ALEMANIA-CALAMA	31.995.000	25.596.000	6.399.000	0
30136717 (BIP)	AMPLIACION BOXES, CONSULTORIO ENRIQUE MONTT	79.990.000	63.992.000	15.998.000	0
30136718 (BIP)	REPOSICION DE PAVIMENTOS Y PINTURAS INTERIORES, CESFAM E. MONTT	79.911.000	63.928.800	15.982.200	0
30136741 (BIP)	REPOSICION PAVIMENTOS Y CUBIERTA, PINTURA MURO, CECOF ALEMANIA	40.675.000	32.540.000	8.135.000	0
30136836 (BIP)	REPOSICION CUBIERTAS EXTERIORES ESCUELA DE PARVULOS F-99	53.348.000	42.678.400	10.669.600	0
30136837 (BIP)	MEJORAMIENTO MURO PERIMETRAL NORTE COMPLEJO JUAN JOSE LATORRE	63.490.000	50.792.000	12.698.000	0
30136838 (BIP)	MEJORAMIENTO AREA DIFERENCIAL ESCUELA JULIA HERRERA VARAS	46.416.000	37.132.800	9.283.200	0
30136910 (BIP)	MEJORAMIENTO MEJORAMIENTOS CESFAM NORTE, ANTOFAGASTA	79.215.000	55.450.500	23.764.500	0
30136914 (BIP)	MEJORAMIENTO ACREDITACION MINSAL CESFAM CENTRO ORIENTE, ANTOFAGASTA	74.149.000	51.904.300	22.244.700	0
30136915 (BIP)	MEJORAMIENTO ACREDITACION CESFAM CENTRO SUR, ANTOFAGASTA	72.630.000	50.841.000	21.789.000	0
30136916 (BIP)	MEJORAMIENTO ACREDITACIÓN CECOF LA CHIMBA,(MARÍA CUIDA)	32.803.000	22.962.100	9.840.900	0

30136921 (BIP)	NORMALIZACION ELÉCTRICA CESFAM ORIENTE	66.760.000	46.732.000	20.028.000	0
30136923 (BIP)	NORMALIZACION INSTALACION ELECTRICA INTERIOR CESFAM RENDIC	79.792.000	55.854.400	23.937.600	0
30136924 (BIP)	NORMALIZACION INSTALACION ELECTRICA INTERIOR CESFAM SUR, ANTOFAGASTA	78.145.000	54.701.500	23.443.500	0
30136925 (BIP)	NORMALIZACION EMPALME Y RED DE COMPUTACION CESFAM SUR, ANTOFAGASTA	49.132.000	34.392.400	14.739.600	0
30136926 (BIP)	NORMALIZACION ELECTRICA CECOF LA CHIMBA (MARIA CUIDA) , ANTOFAGASTA	16.656.000	11.659.200	4.996.800	0
30136927 (BIP)	CONSTRUCCION OBRAS EXTERIORES CONTINGENCIA CESFAM JUAN PABLO	60.808.000	48.646.400	12.161.600	0
30136929 (BIP)	NORMALIZACION INSTALACION ELECTRICA INTERIOR CESFAM CORVALLIS, ANTOF.	80.115.000	56.080.500	24.034.500	0
30136930 (BIP)	NORMALIZACION INSTALACION ELECTRICA INTERIOR CESFAM NORTE, ANTOF.	79.965.000	55.975.500	23.989.500	0
30136932 (BIP)	NORMALIZACION INSTALACION ELECTRICA LABORATORIO SARITA NUÑEZ, ANTOF	53.177.000	37.223.900	15.953.100	0
30136933 (BIP)	CONSTRUCCION OBRAS MITIGACION VIAL ESCUELA DE PARVULOS BLANCA NIEVES	61.251.000	49.000.800	12.250.200	0
30136935 (BIP)	CONSTRUCCION REFUERZO MURO DE CONTENCIÓN ESCUELA JUAN LOPEZ D-86, A	79.895.000	63.916.000	15.979.000	0
30136937 (BIP)	REPOSICION DE CUBIERTAS PASILLOS EN ESCUELA F-41 21 DE MAYO	65.784.000	52.627.200	13.156.800	0
30136938 (BIP)	REPOSICION CUBIERTA Y SEPARADORES DE BAÑOS, PARVULO G-114	66.721.000	53.376.800	13.344.200	0
30136939 (BIP)	REPOSICION PAVIMENTOS PATIO N°1, N°5 Y N°6, ESCUELA D-45	77.434.000	61.947.200	15.486.800	0
30136941 (BIP)	REPOSICION CUBIERTAS PASILLOS ESCUELA F-53	60.668.000	48.534.400	12.133.600	0
30136942 (BIP)	REPOSICION INSTALACION ELÉCTRICA, PÁRVULO E-120 LLAMITO BLANCO	39.930.000	31.944.000	7.986.000	0
30136967 (BIP)	REPOSICION INSTALACION ELÉCTRICA, PÁRVULO G-114 LOS ENANITOS	56.750.000	45.400.000	11.350.000	0
30136968 (BIP)	REPOSICION PAVIMENTOS (BALDOSAS) ESCUELA D-126 KAMAC MAYU	23.862.000	19.089.600	4.772.400	0
30136971 (BIP)	REPOSICION PINTURAS EXTERIORES ESCUELA E-31 ANDRÉS BELLO	70.463.000	56.370.400	14.092.600	0
30136987 (BIP)	MEJORAMIENTO DE LA ESCUELA ARMANDO CARRERA F-60	80.535.000	56.374.500	24.160.500	0

	30137016 (BIP)	REPOSICION DE PORTÓN Y REJAS Y HABILITACIÓN PAVIMENTO CECOF SUR	42.654.000	34.123.200	8.530.800	0
	30163824 (BIP)	ADQUISICION DE VEHICULOS ESPECIALIZADOS PDI	110.000.000	5.500.000	104.500.000	0
	30164372 (BIP)	DIAGNOSTICO DEL PMDT EN SUBTERRITORIO ATACAMA LA GRANDE, II REGIÓN	61.800.000	3.090.000	58.710.000	0
	30172522 (BIP)	ADQUISICION DE CARROS BOMBA DE CUERPO DE BOMBEROS.CALAMA	3.604.611.000	108.230.550	3.496.380.450	0
	30173224 (BIP)	ADQUISICION EQUIPOS CONTROL BRIANT. ANTOFAGASTA Y CALAMA	73.307.000	3.665.350	69.641.650	0
		TOTAL	162.832.139.269	77.209.240.642	53.600.615.407	32.022.283.220
Innova Chile	24.01.000	PROGRAMAS DE INNOVACION	1.182.174.559	0	1.182.174.559	0
		TOTAL	1.182.174.559	0	1.182.174.559	0
Instituto de Desarrollo Agropecuario	24.01.389	Sistema de Incentivos Ley 20.412	210.000.000	0	210.000.000	0
	24.01.407	Servicio Desarrollo Capacidades Productivas y Empresariales	9.135.000	0	9.135.000	0
	24.01.415	Servicio de Asesoría Técnica - SAT	51.866.000	0	51.866.000	0
	24.01.416	Programa de Desarrollo de Acción Local - PRODESAL	118.523.000	0	118.523.000	0
	24.01.418	Programa De Desarrollo Territorial Indígena	101.667.000	0	101.667.000	0
	32.04.004	Prestamos de Fomento Corto Plazo	373.800.000	0	373.800.000	0
	32.04.005	Prestamos de Fomento Largo Plazo	90.000.000	0	90.000.000	0
	33.01.001	Riego	553.675.000	0	553.675.000	0
	33.01.002	Programa Desarrollo Inversiones	85.470.000	0	85.470.000	0
	33.01.006	Programa De Desarrollo De Acción Local Prodesal	160.125.000	0	160.125.000	0
	33.01.007	Programa De Desarrollo Territorial Indígena	95.865.000	0	95.865.000	0
		TOTAL	1.850.126.000	0	1.850.126.000	0

Instituto de la Juventud	24.01.010	Programa de Promoción de la Asociatividad y la Ciudadanía Juvenil	68.414.403	0	68.414.403	0
	24.01.012	Programa de Empoderamiento e Inclusión de Jóvenes	2.916.746	0	2.916.746	0
	24.01.618	Programa Servicio Joven	24.206.139	0	24.206.139	0
	TOTAL		95.537.288	0	95.537.288	0
Instituto de Previsión Social	23.01.001	PRESTACIONES DE SEGURIDAD SOCIAL - Prestaciones Previsionales - Jubilaciones, Pensiones y Montepios	53.639.889.000	0	53.639.889.000	0
	23.01.016	PRESTACIONES DE SEGURIDAD SOCIAL - Prestaciones de Asistencia Social - Bonificación por hijo para las mujeres	219.025.000	0	219.025.000	0
	23.02.001	PRESTACIONES DE SEGURIDAD SOCIAL - Prestaciones de Asistencia Social - Asignación Familiar	120.502.000	0	120.502.000	0
	23.02.006	PRESTACIONES DE SEGURIDAD SOCIAL - Prestaciones de Asistencia Social - Subsidio de Cesantía	34.000	0	34.000	0
	23.02.007	PRESTACIONES DE SEGURIDAD SOCIAL - Prestaciones de Asistencia Social - Pensiones Básicas Solidarias de Vejez	6.606.400.000	0	6.606.400.000	0
	23.02.008	PRESTACIONES DE SEGURIDAD SOCIAL - Prestaciones de Asistencia Social - Pensiones Básicas Solidarias de Invalidez	3.509.013.000	0	3.509.013.000	0
	23.02.009	PRESTACIONES DE SEGURIDAD SOCIAL - Prestaciones de Asistencia Social - Subsidio de Discapacidad Mental	234.676.000	0	234.676.000	0
	23.02.011	PRESTACIONES DE SEGURIDAD SOCIAL - Prestaciones de Asistencia Social - Bonificación Ley 20.531.	1.417.815.000	0	1.417.815.000	0
	TOTAL		65.747.354.000	0	65.747.354.000	0
Instituto de Seguridad Laboral	23.01.001	PRESTACIONES DE SEGURIDAD SOCIAL - Prestaciones Previsionales - Jubilaciones, Pensiones y Montepios	1.326.019.086	0	1.326.019.086	0
	23.01.009	PRESTACIONES DE SEGURIDAD SOCIAL - Prestaciones Previsionales - Bonificaciones de Salud	274.352.372	0	274.352.372	0
	23.01.012	PRESTACIONES DE SEGURIDAD SOCIAL - Prestaciones Previsionales - Subsidios por Accidentes de Trabajo	83.772.586	0	83.772.586	0
	TOTAL		1.684.144.044	0	1.684.144.044	0

Instituto Nacional de Estadísticas	24.03.477	INDICE DE COSTO AL TRANSPORTE TERRESTRE (ICTT)	10.786.898	0	10.786.898	0
	24.03.492	Programa de Estadísticas Económicas	66.264.743	0	66.264.743	0
	24.03.494	Programa de Estadísticas de Hogares	39.204.235	0	39.204.235	0
	TOTAL		116.255.876	0	116.255.876	0
Instituto Nacional del Deporte	24.01.337	Posicionamiento Del Deporte De Alto Rendimiento	71.184.000	0	71.184.000	0
	24.01.346	Formacion Para el Deporte	24.058.000	0	24.058.000	0
	24.01.347	Deporte Recreativo Deporte Recreativo	30.900.000	0	30.900.000	0
	24.01.348	Deporte de Competicion	22.762.000	0	22.762.000	0
	24.01.359	Chile se Pone en Forma - Deporte Competitivo	246.725.000	0	246.725.000	0
	24.01.360	Desarrollo y Fortalecimiento Deportivo Comunal	2.038.348	0	2.038.348	0
	24.03.050	Formacion Para el Deporte	16.039.000	0	16.039.000	0
	24.03.051	Deporte Recreativo Recreativo	10.300.000	0	10.300.000	0
	24.03.052	Deporte de Competicion	11.588.000	0	11.588.000	0
	24.03.057	Chile se Pone en Forma - Deporte Recreativo	276.574.000	0	276.574.000	0
	33.01.001	Aportes al Sector Privado	0	0	0	0
	TOTAL		712.168.348	0	712.168.348	0
Junta Nacional de Auxilio Escolar y Becas	24.01.189	Programas de Becas Indigenas	541.816.000	0	541.816.000	0
	24.01.190	Programa Alimentacion JUNJI	1.437.988.790	0	1.437.988.790	0
	24.01.231	Programa de Alimentacion para Educacion Basica	4.318.318.413	0	4.318.318.413	0
	24.01.234	Capacitación a Terceros	12.617.000	0	12.617.000	0
	24.01.235	Programa Especial de Utiles Escolares	126.134.693	0	126.134.693	0

24.01.236	Residencia Familiar Estudiantil	87.815.200	0	87.815.200	0	
24.01.240	Programa de Alimentación de Vacaciones	54.554.311	0	54.554.311	0	
24.01.242	Programa de Alimentación para Kinder	306.567.251	0	306.567.251	0	
24.01.243	Programa de Alimentación Enseñanza Media	2.356.980.761	0	2.356.980.761	0	
24.01.246	Programa de Alimentación para Prekinder	443.154.067	0	443.154.067	0	
24.01.248	Programa de Alimentación Especiales para Estudiantes Adultos	28.097.792	0	28.097.792	0	
24.01.250	Programa de Becas Presidente de la Republica	343.030.771	0	343.030.771	0	
24.01.251	Subsidio para la Prueba de Selección Universitaria	136.298.720	0	136.298.720	0	
24.01.252	Becas de Mantención para Educación Superior	1.731.848.011	0	1.731.848.011	0	
24.01.257	Tarjeta Nacional del Estudiante	213.553.402	0	213.553.402	0	
24.01.259	Bonificación de Prácticas Profesionales, Educación Media Técnico Profesional	52.437.500	0	52.437.500	0	
24.01.260	Becas de Apoyo y Retención Escolar	90.918.910	0	90.918.910	0	
24.03.167	Salud Oral del estudiante	86.920.297	0	86.920.297	0	
24.03.168	Asistencia Médica Pre-básica Básica y Media	168.911.046	0	168.911.046	0	
24.03.169	Habilidades Para La Vida y Escuelas Saludables	155.273.200	0	155.273.200	0	
33.01.001	Becas Acceso A TIC s Estudiantes 7° Básico Con Excelencia	409.318.771	0	409.318.771	0	
TOTAL		13.102.554.906	0	13.102.554.906	0	
Junta Nacional de Jardines Infantiles	24.03.170	Convenios Con Municipalidades y Otras Instituciones	3.152.521.410	3.002.401.343	150.120.067	0
	24.03.171	PROGRAMA DE MATERIAL DE ENSEÑANZA P01 Y P02	65.664.523	62.537.641	3.126.882	0
	31.02.000	CONSERVACION 06 JARDINES CLASICOS DE LA REGION DE ANTOFAGASTA	217.176.746	206.834.996	10.341.750	0
	TOTAL		3.435.362.679	3.271.773.980	163.588.699	0

Seremi de Agricultura	24.01.374	Actualización Sistema de Información de Humedales Altoandinos SITHA-CIREN	4.135.000	0	4.135.000	0
	TOTAL		4.135.000	0	4.135.000	0
Seremi de Desarrollo Social	2403997	Centro de Atención Hijos Madres Temporeras	2.163.000	0	2.163.000	0
	24.03.001	Fondo de Intervenciones de Apoyo al Desarrollo Infantil	57.573.479	0	57.573.479	0
	24.03.002	Fondo Concursable de Iniciativa para la Infancia.	16.000.000	0	16.000.000	0
	24.03.003	Programa de Fortalecimiento Municipal	79.027.226	0	79.027.226	0
	24.03.335	Programa de Habitabilidad Chile Solidario	162.000.000	0	162.000.000	0
	24.03.340	Programa de Apoyo Integral al Adulto Mayor Chile Solidario	51.854.024	0	51.854.024	0
	24.03.341	Ficha De Protección Social	156.456.573	0	156.456.573	0
	24.03.342	Supervisión y Seguimiento de la Gestión Territorial	52.108.597	0	52.108.597	0
	24.03.343	Programa de Apoyo a Personas en Situación de Calle	230.888.000	0	230.888.000	0
	24.03.344	Programa de Apoyo a Familias Para el Autoconsumo	24.000.000	0	24.000.000	0
	24.03.986	Programa de Apoyo a Hijos de Personas Privadas de Libertad	182.639.810	0	182.639.810	0
	TOTAL		1.014.710.709	0	1.014.710.709	0
Seremi de Educación	30040123	AMPLIACION A-27 JORGE ALESSANDRI R.CALAMA	1.200.000.000	0	1.200.000.000	0
	24.01.024	Convenio INTEGRAL	4.550.000.000	0	4.550.000.000	0
	24.01.255	Subvencion De Escolaridad	95.000.000.000	0	95.000.000.000	0
	24.01.256	Subvencion De Internado	50.000.000	0	50.000.000	0
	24.01.257	Subvencion De Ruralidad	350.000.000	0	350.000.000	0
	24.01.259	Subvención de Refuerzo Educativo, Art 39, D.F.L. (Ed) N°2, de 1998	50.000.000	0	50.000.000	0
	24.01.262	Subvencion Inciso 1° y 2° Art 5° Transitorio DFL Ed N°2 de 1998	960.000.000	0	960.000.000	0

24.01.263	Subvencion Inciso 3° Art. 5° Transitorio DFL Ed N°2 De 1998	900.000	0	900.000	0
24.01.265	Subvención Educativa Preretención Ley N°19.873	180.000.000	0	180.000.000	0
24.01.266	Subvención Escolar Preferencial, Ley N°20.248	8.490.107.841	0	8.490.107.841	0
24.01.268	Subvención por Concentración, Art. 16 de la Ley N°20.248	2.400.000.000	0	2.400.000.000	0
24.03.180	Asignacion Desempeno Dificil	900.000.000	0	900.000.000	0
24.03.181	Bonificacion Compensatoria Art.3° Ley 19.200	135.000.000	0	135.000.000	0
24.03.185	Para Cumplimiento Del Inciso 2° Art 10 Ley 19.278	48.000.000	0	48.000.000	0
24.03.186	Subvencion Adicional Especial Art 41 DFL Ed N°2 De 1998	2.000.000.000	0	2.000.000.000	0
24.03.187	Subvención De Desempeño De Excelencia, Art 40, DFL Ed. N°2 De 1998	1.500.000.000	0	1.500.000.000	0
24.03.387	Bonificacion De Profesores Encargados Ley 19.715 Art 13	18.000.000	0	18.000.000	0
24.03.389	Asignacion De Excelencia Pedagogica Ley N°19715	30.000.000	0	30.000.000	0
24.03.393	Asignacion Variable De Desempeño Individual Art 17 Ley 19.933	226.000.000	0	226.000.000	0
24.03.394	Asignaciones Por Desempeño Colectivo Art 18 Ley 19.933	100.000.000	0	100.000.000	0
24.03.398	Bonificación De Reconocimiento Profesional, Ley N° 20.158	2.000.000.000	0	2.000.000.000	0
24.03.700	Subvención Desempeño de Excelencia, Asistentes de la Educación, Ley N°20.244	110.000.000	0	110.000.000	0
24.03.704	Apoyo A La Gestión De Educación Municipal	650.000.000	0	650.000.000	0
24.03.707	Aplicación Artículo 9°, Ley N°20.501	57.000.000	0	57.000.000	0
24.03.708	Aplicación Artículo 19° Transitorio, Ley N° 20.501	780.000.000	0	780.000.000	0
24.03.709	Aporte Extraordinario, Inciso 2°, Art.12° Transitorio, Ley N° 20.501	360.000.000	0	360.000.000	0
24.03.712	Apoyo a la Educación Pública Municipal de Calidad	3.500.000.000	0	3.500.000.000	0
33.01.264	Subvención Anual de Apoyo al Mantenimiento, Art.37, DFL Ed. N°2, de 1998	3.500.000.000	0	3.500.000.000	0

	33.03.002	Equipamiento de Establecimiento de Educación Técnico Profesional Región de Antofagasta	500.000.000	0	450.000.000	50.000.000
	33.03.123	Infraestructura Establecimientos Subvencionados	800.000.000	0	750.000.000	50.000.000
		TOTAL	130.445.007.841	0	130.345.007.841	100.000.000
Seremi de Gobierno	24.03.313	Division de Organizaciones Sociales	30.997.330	0	30.997.330	0
	24.03.316	Fondo de Medios de Comunicación Regionales, Provinciales y Comunes	74.967.180	0	74.967.180	0
	24.03.318	Fondo de Fortalecimiento de Organizaciones y Asociaciones de Interés Público	44.385.810	0	44.385.810	0
		TOTAL	150.350.320	0	150.350.320	0
Seremi de Justicia	24.01.001	Programa de Licitaciones Sistema Nacional de Mediación	477.034.000	0	477.034.000	0
	24.03.208	Corporaciones de Asistencia Judicial	1.391.191.000	0	1.391.191.000	0
	31.02	Construcción C.P. Calama	105.744.000	0	105.744.000	0
		Reposición y ampliación centro cerrado de Antofagasta	174.194.000	0	174.194.000	0
		TOTAL	2.148.163.000	0	2.148.163.000	0
Seremi de Medio Ambiente	221101	Consultorias regionales medio Ambiente	58.000.000	0	58.000.000	0
	24.03.001	Fondo de Protección Ambiental	74.200.000	0	74.200.000	0
		TOTAL	132.200.000	0	132.200.000	0
Seremi de Minería	24.01.485	Programa Capacitación y Transferencia Tecnológica Pequeña Minería Artesanal	90.000.000	0	90.000.000	0
		TOTAL	90.000.000	0	90.000.000	0
Seremi de Salud	23.01.011	Subsidio de Enfermedad y Medicina Curativa	4.331.738.423	0	4.331.738.423	0
	23.01.012	Subsidios por Accidentes del Trabajo.	193.741.285	0	193.741.285	0
	23.01.013	Subsidios de Reposo Maternal, Artículo 196 C+odigo del Trabajo.	282.552.733	0	282.552.733	0
	23.02.005	Subsidios de Reposo Maternal y Cuidados del Niño	2.085.061.270	0	2.085.061.270	0

	24.01.003	Programa Nacional de Alimentación Complementaria	1.831.145.407	0	1.831.145.407	0
	24.01.004	Programa Ampliado de Inmunizaciones	1.344.795.305	0	1.344.795.305	0
	24.01.007	Programa de Alimentación Complementaria Para El Adulto Mayor	465.201.347	0	465.201.347	0
	24.03.299	Programas Especiales, Atención Primaria	159.210.798	0	159.210.798	0
		TOTAL	10.693.446.568	0	10.693.446.568	0
Seremi de Transportes y Telecomunicaciones	24.01.512	Subsidios Nacional al Transporte Público	390.793.790	0	390.793.790	0
		Subsidio Zonas Licitadas 3B	3.450.684.000	0	3.450.684.000	0
		TOTAL	3.841.477.790	0	3.841.477.790	0
Seremi de Vivienda y Urbanismo	20178122 (BIP)	MEJORAMIENTO CONSTRUCCION SEGUNDA CALZADA AVDA. P. AGUIRRE CERDA (2da. ETAPA)	5.500.000.000	0	800.000.000	4.700.000.000
	22.31	ACTUALIZACION PLAN REGULADOR INTERCOMUNAL DEL BORDE COSTERO REGION ANTOFAGASTA	408.875.000	0	61.975.000	346.900.000
		LEVANTAMIENTO PLAN REGULADOR COMUNAL DE MARIA ELENA Y PLANO SECCIONAL ZONA TIPICA.	158.750.000	0	48.025.000	110.725.000
		MODIFICACION PLAN REGULADOR COMUNAL DE ANTOFAGASTA ZONAS C7 Y C7a	121.250.000	0	36.775.000	84.475.000
	30003506 (BIP)	MEJORAMIENTO INTERCONEXION EJES GRAU - PRAT, CALAMA	3.000.000.000	0	1.000.000.000	2.000.000.000
	30044433 (BIP)	CONSTRUCCION AV. CIRCUNVALACIÓN, ANTOFAGASTA	1.657.097.000	479.961.000	563.636.000	613.500.000
	30074129 (BIP)	CONSTRUCCION OBRAS DE VIALIDAD CONEXION TOPATER-EJE BALMACEDA CALAMA	120.000.000	0	50.000.000	70.000.000
	30083498 (BIP)	CONSTRUCCION EDIFICIO INSTITUCIONAL MINVU-SERVIU ANTOFAGASTA	4.515.007.000	1.228.414.000	3.286.593.000	0
	30087667 (BIP)	CONSTRUCCION AVENIDA CENTRAL ANTOFAGASTA	232.000.000	0	82.000.000	150.000.000
	30103551 (BIP)	MEJORAMIENTO Y PROLONGACIÓN AV. ANGAMOS, ANTOFAGASTA	220.000.000	0	80.000.000	140.000.000
	30113149 (BIP)	CONSTRUCCION CONDOMINIO DE VIVIENDAS TUTELADAS REGION ANTOFAGASTA	415.243.000	0	130.000.000	285.243.000
	30124596 (BIP)	CONSTRUCCION PARQUE COMUNITARIO RENE SCHNEIDER	558.000.000	0	187.200.000	370.800.000

30124604 (BIP)	CONSTRUCCION PARQUE COMUNITARIO RUBEN INFANTA ANTOFAGASTA	610.000.000	0	140.000.000	470.000.000
30124615 (BIP)	CONSTRUCCION PASEO MIRADOR TENIENTE MERINO ANTOFAGASTA	698.925.000	0	162.827.000	536.098.000
30124621 (BIP)	REPOSICION A VERDES Y CIRCULACIONES PEATONALES CALLE A.MOOCK G.VÍA	660.302.000	247.200.000	413.102.000	0
30124625 (BIP)	MEJORAMIENTO PLAZA DE LA CULTURA SECTOR EX-FERROCARRIL TALTAL	618.000.000	247.200.000	370.800.000	0
30125104 (BIP)	MEJORAMIENTO EJE BALMACEDA CALAMA, II ETAPA	9.270.004.000	1.595.590.000	4.039.922.000	3.634.492.000
30126117 (BIP)	MEJORAMIENTO BORDE COSTERO MEJILLONES, I ETAPA.	630.000.000	0	230.000.000	400.000.000
30127622 (BIP)	MEJORAMIENTO BORDE COSTERO Y PARQUE URBANO CERRO LA VIRGEN, TALTAL	233.602.000	0	100.000.000	133.602.000
30131575 (BIP)	ACTUALIZACION PLAN REGULADOR COMUNAL TOCOPILLA, ZONA URBANA INDUSTRIAL	96.500.000	4.700.000	58.300.000	33.500.000
30134187 (BIP)	CONSTRUCCION PAVIMENTOS PARTICIPATIVOS 23° LLAMADO REGION ANTOFAGAST	544.749.000	0	140.992	544.608.008
30134196 (BIP)	CONSERVACION VIAL URBANA 2015 REGION DE ANTOFAGASTA	2.000.000.000	0	610.000.000	1.390.000.000
30134228 (BIP)	CONSERVACION Y MANTENCION PARQUE BRASIL ANTOFAGASTA	418.000.000	0	218.000.000	200.000.000
30134366 (BIP)	CONSTRUCCION PLAZA PEDACITO DE CIELO	16.598.000	9.959.000	6.639.000	0
30134370 (BIP)	CONSTRUCCION PLAZA PUNTA ANGAMOS	16.356.000	9.813.000	6.543.000	0
30134537 (BIP)	CONSTRUCCION RED DE CICLO RUTAS PARA LA CIUDAD ANTOFAGASTA	1.606.000.000	0	204.000.000	1.402.000.000
30134875 (BIP)	MEJORAMIENTO PLAZA DE ARMAS DE MARIA ELENA	670.000.000	0	250.000.000	420.000.000
30134883 (BIP)	CONSTRUCCION EQUIPAMIENTO SECTOR PIEDRA ROTA TOCOPILLA	12.360.000	7.416.000	4.944.000	0
30153472 (BIP)	CONSTRUCCION CICLO RUTAS BORDE COSTERO ANTOFAGASTA	41.651.000	0	41.651.000	0
30219474 (BIP)	CONSTRUCCION PLAZAS DIVERSOS SECTORES MEJILLONES	32.954.000	0	19.772.000	13.182.000
30267925 (BIP)	CONSTRUCCION PAVIMENTOS PARTICIPATIVOS 24° LLAMADO REGION ANTOFAGASTA	2.294.560.000	0	576.320.000	1.718.240.000
30271272 (BIP)	CONSTRUCCION CICLO RUTAS URBANAS, CALAMA	35.000.000	0	35.000.000	0

	30272273 (BIP)	CONSTRUCCION CONEXION AVDA ANGAMOS - AVDA ARGENTINA . ANTOFAGASTA	600.000.000	0	250.000.000	350.000.000
	33.01	PLAN DE GESTION DE CALIDAD SEREMI	186.000.000	0	186.000.000	0
	33.01.	PLAN DE GESTION DE CALIDAD SERVIU	470.240.000	0	470.240.000	0
		SUBSIDIO DE ARRIENDO	95.376.000	0	59.610.000	35.766.000
	33.01.023	SUBSIDIO FONDO SOLIDARIO ELECCION DE VIVIENDA	68.091.310.800	0	18.922.598.400	49.168.712.400
	33.01.028	SISTEMA INTEGRADO DE SUBSIDIO	30.694.381.200	0	3.004.582.440	27.689.798.760
	33.01.127	SUBSIDIO PROTECCION PATRIMONIO FAMILIAR	2.432.088.000	0	2.432.088.000	0
	33.03.002	TRANSFERENCIA ASISTENCIA TECNICA PLANES DE GESTIÓN SOCIAL Y DE OBRA	6.682.894.000	0	1.404.955.000	5.277.939.000
	33.03.003	MUNICIPALIDADES PARA EL PROGRAMA ALDEAS Y CAMPAMENTOS	11.553.000.000	0	2.659.400.000	8.893.600.000
		TOTAL	158.217.073.000	3.830.253.000	43.203.638.832	111.183.181.168
Seremi del Trabajo y Previsión Social	24.01.265	Programa Servicios Sociales	100.000.000	0	100.000.000	0
	24.01.432	Programa Diálogo Social	24.000.000	0	24.000.000	0
	24.01.433	Programa Escuela Formación Sindical	40.000.000	0	40.000.000	0
		TOTAL	164.000.000	0	164.000.000	0
Servicio Agrícola y Ganadero	24.01.404	Sistema de Incentivos Ley N° 20.412	62.439.333	0	62.439.333	0
		TOTAL	62.439.333	0	62.439.333	0
Servicio de Cooperación Técnica	2401137	Iniciativas de Desarrollo Territorial	15.000.000	0	15.000.000	0
		Programa de Creación y Fortalecimiento de Asociaciones de Micro y Pequeños Empresarios	13.600.000	0	13.600.000	0
		Promoción y Canales de Comercialización	20.000.000	0	20.000.000	0
		Redes de Oportunidades de Negocio	30.000.000	0	30.000.000	0
		Servicio de Atención a la Ciudadanía - Punto Mipe	30.000.000	0	30.000.000	0

	2401138	Asesorías Empresariales	17.140.000	0	17.140.000	0
		Formación Empresarial	23.673.600	0	23.673.600	0
	2401139	Iniciativa de Desarrollo de Mercado	72.000.000	0	72.000.000	0
	2401142	Capital Semilla Emprendimiento	182.250.000	0	182.250.000	0
	3301001	Capital Semilla Empresa	295.500.000	0	295.500.000	0
		TOTAL	699.163.600	0	699.163.600	0
Servicio de Salud de Antofagasta	20139518	NORMALIZACION HOSPITAL CARLOS CISTERNAS, CALAMA II REGION	48.876.948.000	43.478.714.000	5.398.234.000	0
	30182172	HABILITACION Y AMPLIACION UNIDADES DE APOYO Y APS HOSPITAL DE TOCOPILLA	166.890.000	0	166.890.000	0
	30034215 (BIP)	CONSTRUCCION CONSULTORIO AT PRIMARIA SECTOR NORTE, ANTOFAGASTA	3.483.779.000	2.158.079.000	1.325.700.000	0
	30075518 (BIP)	REPOSICION CENTRO SALUD FAMILIAR, CESFAM , CENTRAL CALAMA	3.387.045.000	1.637.894.000	1.749.151.000	0
	30126713 (BIP)	CONSERVACION DEL SERVICIO DE SIQUIATRIA DEL HRA	394.966.000	0	394.966.000	0
	30129704 (BIP)	CONSERVACION INFRAESTRUCTURA HRA CIERRE DE BRECHAS 2° ETAPA	701.600.000	0	701.600.000	0
	30136793 (BIP)	HABILITACION DEL SERVICIO DE ATENCION MEDICA DE URGENCIA REGIONAL	927.100.000	0	927.100.000	0
	30150337 (BIP)	HABILITACION UNIDAD DE DIALISIS HOSPITAL DE TALTAL	630.541.000	0	630.541.000	0
	30178274 (BIP)	CONSTRUCCION CONSULTORIO PRAIS ANTOFAGASTA	644.000.000	0	644.000.000	0
	30178322 (BIP)	CONSTRUCCION CASA DE ACOGIDA PACIENTE COA	348.000.000	0	348.000.000	0
	30181323 (BIP)	REPOSICION DE MAMOGRAFO EN HOSPITAL DE CALAMA	229.718.000	0	229.718.000	0
	30182274 (BIP)	CONSTRUCCION RESIDENCIA DE ACOGIDA PARA PACIENTES PSIQUIATRICOS	448.000.000	0	448.000.000	0
	30182372 (BIP)	ADQUISICION LAVANDERIA HOSPITAL DE TOCOPILLA	52.025.000	0	52.025.000	0
	30182373 (BIP)	HABILITACION UNIDAD DE TAC TOCOPILLA	347.001.000	0	347.001.000	0
		TOTAL	60.637.613.000	47.274.687.000	13.362.926.000	0

Servicio Nacional de Capacitación y Empleo	24.01.003	Becas Fondo Cesantía Solidario BFCS	30.064.970	0	30.064.970	0
	24.01.004	Bono De Capacitación Para Micro y Pequeños Empresarios	20.296.507	0	20.296.507	0
	24.01.010	Bono De Capacitación Trabajadores Activos	153.334.507	0	153.334.507	0
	24.01.011	Programa De Capacitacion En Oficios	944.647.442	0	944.647.442	0
	24.01.090	Programa De Formacion En El Puesto De Trabajo	461.548.349	0	461.548.349	0
	24.01.266	Programa de Intermediacion Laboral	99.517.633	0	99.517.633	0
	24.01.475	Programa Mujeres Jefas de Hogar	64.506.402	0	64.506.402	0
	TOTAL			1.773.915.810	0	1.773.915.810
Servicio Nacional de Geología y Minería	170301	PROGRAMA SERNAGEOMIN (01) - ANTOFAGASTA	75.000.000	0	75.000.000	0
	170302	RED NACIONAL DE VIGILANCIA VOLCÁNICA (02) - ANTOFAGASTA	70.000.000	0	70.000.000	0
	170303	PLAN NACIONAL DE GEOLOGÍA (03) - ANTOFAGASTA	138.000.000	0	138.000.000	0
	170304	PROGRAMA DE SEGURIDAD MINERA (04) - ANTOFAGASTA	57.600.000	0	57.600.000	0
	TOTAL			340.600.000	0	340.600.000
Servicio Nacional de la Discapacidad	24.01.581	CENTROS COMUNITARIOS DE REHABILITACION	16.100.000	0	16.100.000	0
		FONDO NACIONAL DE PROYECTOS	106.368.088	0	106.368.088	0
		PROGRAMA CHILESOLIDARIO	76.025.339	0	76.025.339	0
		PROGRAMA DE APOYO A ESTUDIANTES	6.900.027	0	6.900.027	0
		PROGRAMA REGULAR DE AYUDAS TECNICAS	99.311.442	0	99.311.442	0
	24.01.582	CONVENIO TRANSFERENCIA COANIL	41.297.808	0	41.297.808	0
	24.01.583	Programa de Atencion Temprana	33.449.067	0	33.449.067	0
	24.01.584	Programa de Promoción de la Autonomía y Atención de la Dependencia.	20.000.000	0	20.000.000	0

	24.01.586	PROGRAMA ARTICULACION INTERSECTORIAL	2.493.784	0	2.493.784	0
	TOTAL		401.945.555	0	401.945.555	0
Servicio Nacional de la Mujer	24.01.025	Promoción y Desarrollo de la Mujer (PRODEMU)	314.348.846	0	314.348.846	0
	24.01.028	Fundación de la Familia (FUNFA)	88.135.685	0	88.135.685	0
	24.01.617	Programa Violencia Contra la Mujer (VCM)	391.367.216	0	391.367.216	0
	24.01.629	Programa Comprometidos con la Vida: Mujer y Maternidad	40.000.000	0	40.000.000	0
	24.01.630	Programa 4 a 7 (Iniciativa de Cuidado Infantil para aumentar la Participación Laboral de las Mujeres)	35.130.000	0	35.130.000	0
	24.03.325	Apoyo a Mujeres Jefas de Hogar	55.728.000	0	55.728.000	0
	TOTAL		924.709.747	0	924.709.747	0
Servicio Nacional de Menores	24.01.286	Subvención a Niños, Niñas y Adolescentes en Situación Irregular	5.033.000.000	0	5.033.000.000	0
	TOTAL		5.033.000.000	0	5.033.000.000	0
Servicio Nacional de Pesca	33.01.008	Fondo de Fomento de la Pesca Artesanal	267.052.000	0	267.052.000	0
	TOTAL		267.052.000	0	267.052.000	0
Servicio Nacional de Turismo	24.01.132	Programa Vacaciones Tercera Edad	108.353.029	0	108.353.029	0
	TOTAL		108.353.029	0	108.353.029	0
Servicio Nacional del Adulto Mayor	24.01.597	Consejo Nacional de Protección a La Ancianidad	26.141.000	0	26.141.000	0
	24.03.700	Fondo Nacional del Adulto Mayor	131.700.106	0	131.700.106	0
	24.03.709	Programa Escuela de Formación para Dirigentes Mayores (Programa de Participación y Formación)	26.064.000	0	26.064.000	0
	24.03.713	Programa Turismo Social para Adulto Mayor	10.240.624	0	10.240.624	0
	24.03.716	Fondo servicios de atención al adulto mayor	328.961.627	0	328.961.627	0
	24.03.717	Programa de Buen Trato al Adulto Mayor	48.800.000	0	48.800.000	0

	24.03.718	Programa Servicio País de Voluntarios de Mayores	19.000.000	0	19.000.000	0
	24.03.720	Programa Envejecimiento Activo (Ex Programa Beneficios complementarios de Protección Social)	22.784.838	0	22.784.838	0
	24.03.721	Programa Fondo Subsidio ELEM	9.000.000	0	9.000.000	0
		TOTAL	622.692.195	0	622.692.195	0
Subsecretaría de Desarrollo Regional	24.03.026	Programa Academia Capacitación Municipal y Regional	72.460.976	0	72.460.976	0
	24.03.029	Municipalidades	51.518.332	0	51.518.332	0
	24.03.031	Programa de Apoyo a la Acreditación de Calidad de Servicios Municipales	14.542.933	0	14.542.933	0
	24.03.032	Programa de mejoramiento de la Gestión Municipal	66.154.291	0	66.154.291	0
	24.03.403	Compensación por Predios Exentos	1.508.826.402	0	1.508.826.402	0
	33.03.005	Municipalidades (Programa Mejoramiento Urbano y Equipamiento Comunal)	347.151.762	0	347.151.762	0
	33.03.006	Programa Mejoramiento de Barrios	179.503.660	0	179.503.660	0
	33.03.016	Municipalidades-Sistema Información Financiera Municipal	21.513.122	0	21.513.122	0
	33.03.110	Fondo de Incentivo al Mejoramiento de la Gestión Municipal	166.882.910	0	166.882.910	0
		TOTAL	2.428.554.388	0	2.428.554.388	0
Subsecretaría de Pesca	24.01.079	Apoyo Actividades Pesca Artesanal	285.638	0	285.638	0
	24.03.002	Cumplimiento Art. 173 Ley Nro 18.892 - Fondo Administración Pesquero	227.733.594	0	227.733.594	0
	24.03.054	Fondo de Investigación Pesquera	591.114.146	0	591.114.146	0
		TOTAL	819.133.378	0	819.133.378	0
Subsecretaría de Previsión Social	24.01.002	Fondo para la Educación Previsional	18.224.876	0	18.224.876	0
		TOTAL	18.224.876	0	18.224.876	0

Subsecretaría de Redes Asistenciales	24.01.011	Programa de Apoyo al Recién Nacido	401.040.336	0	401.040.336	0
	24.03.396	Programa Campaña de Invierno	23.249.000	0	23.249.000	0
	TOTAL		424.289.336	0	424.289.336	0
TOTAL GENERAL			939.211.022.985	201.072.835.622	463.180.262.975	274.957.924.388

DCM /.